# ОПЕРАТИВНА ПРОГРАМА „РЕГИОНАЛНО РАЗВИТИЕ” 2007-2013 В ПОДКРЕПА ЗА РЕХАБИЛИТАЦИЯ И РЕКОНСТРУКЦИЯ НА ВТОРОКЛАСНИ И ТРЕТОКЛАСНИ ПЪТИЩА

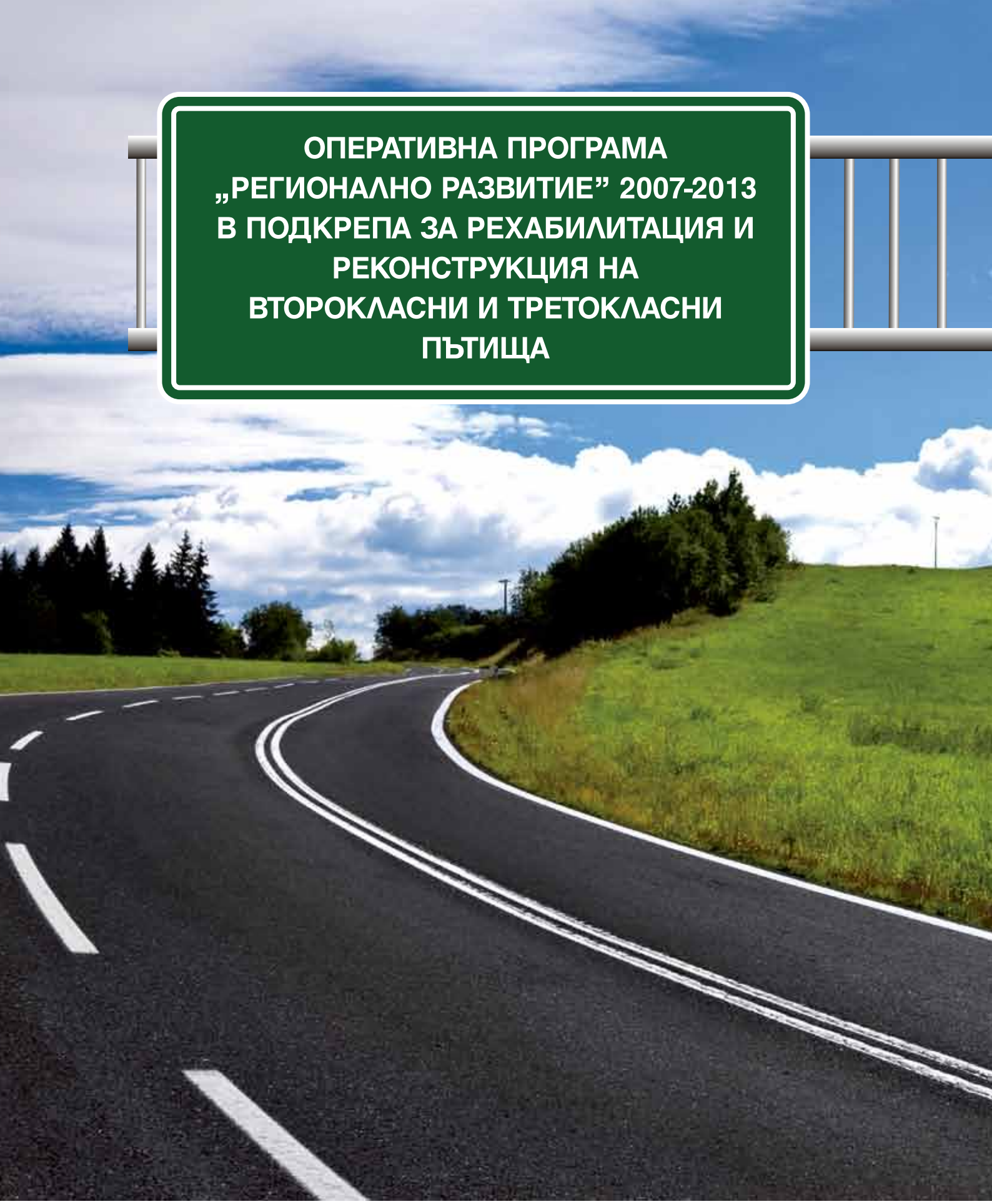

ОПРР

ЕВРОПЕЙСКИ ФОНД ЗА РЕГИОНАЛНО РАЗВИТИЕ

Инвестираме във Вашето бъдеще

www.bgregio.eu

Министерство на регионалното развитие и благоустройството чрез Главна дирекция „Програмиране на регионалното развитие" обяви на 1 ноември 2007 г. покана за представяне на средносрочна рамкова инвестиционна програма и проектни фишове по процедура на директно предоставяне на безвъзмездна финансова помощ по ОПРР 2007–2013 г., приоритетна ос 2 „Регионална и местна достъпност", операция 2.1 „Регионална и местна пътна инфраструктура".

## КОНКРЕТЕН БЕНЕФИЦИЕНТ – АГЕНЦИЯ „ПЪТНА ИНФРАСТРУКТУРА"

### Финансов ресурс

Общият предвиден размер на средствата по схемата за предоставяне на безвъзмездна финансова помощ са 501 млн. лева, от които 426 млн. лева съфинансиране от Европейския фонд за регионално развитие и 75 млн. лв. национално финансиране.

### Видове дейности, допустими за финансиране

- Реконструкция и рехабилитация на второкласни (извън Трансевропейската транспортна мрежа) и третокласни пътища, които обслужват вътрешнорегионални връзки и осигуряват възможности за развитие на техния специфичен икономически потенциал;
- Реконструкция и рехабилитация на второкласни (извън Трансевропейската транспортна мрежа) и третокласни пътища, осигуряващи достъп до райони с потенциал за развитие на туризъм.

## ИЗПЪЛНЕНИЕ

На 5 юни 2009 г. е сключено Рамково споразумение между Управляващия орган на ОП „Регионално развитие" и АПИ в размер на 501 млн. лева въз основа на одобрена Средносрочна рамкова инвестиционна програма.

Резултати, които се очаква да бъдат постигнати чрез осъществяване на дейностите, включени в Рамковата програма:

- Увеличаване на трафика на пътници и товари по рехабилитираните пътища – 16%;
- Стойност на спестено време в резултат от реконструирани пътища за пътници и товари – 6,7 млн. лева/годишно;
- Реконструирани и рехабилитирани пътища второкласна пътна мрежа – 183,76 км;
- Реконструирани и рехабилитирани пътища третокласна пътна мрежа – 476,13 км.

### ЕТАП I на Средносрочната рамкова инвестиционна програма

На 8 октомври 2009 г. са подписани 14 договора за предоставяне на безвъзмездна финансова стойност от етап I на Рамковата програма.

- Общ размер на предоставената безвъзмездна финансова помощ – 134 млн. лв.;
- Включени са 14 лота с 22 пътни отсечки - обща дължина 277 км;
- Приключване на проектите – октомври 2011 г.

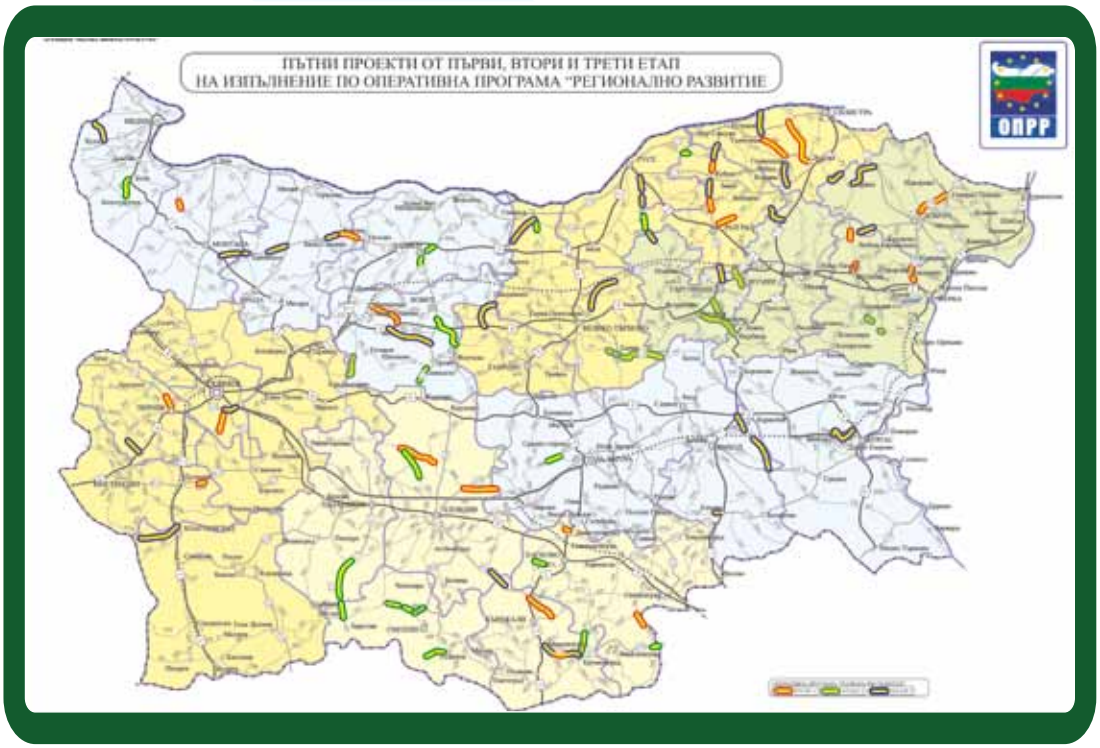

| НАИМЕНОВАНИЕ НА ПРОЕКТА | Общ бюджет на проекта в лв. |
|---|---|
| Лот 1 Рехабилитация на път III - 112 Добри дол - Монтана и на път II - 13 Кнежа - Искър Области Монтана и Плевен | 14 053 391,38 |
| Лот 2 Рехабилитация на път III - 307 Дерманци - Угърчин – Микре, Област Ловеч | 15 379 539,94 |
| Лот 3 Рехабилитация на път III - 235 Главиница - Зафирово, Област Силистра | 5 556 601,71 |
| Лот 4 Рехабилитация на път III - 216 Ситово - Дулово, Област Силистра | 10 282 640,73 |
| Лот 5 Рехабилитация на път III - 205 Разград - Исперих и на път II - 49 участъци Търговище – Разград - Кубрат – Тутракан, Област Разград | 10 190 762,42 |
| Лот 6 Рехабилитация на път II - 29 Добрич - Генерал Тошево, Област Добрич | 5 482 809,18 |
| Лот 7 Рехабилитация на път II - 29 Добрич - Генерал Тошево и на път III - 207 Шумен - Девня - Ветрино - Векилски, Област Варна | 12 909 478,71 |
| Лот 8 Рехабилитация на път III - 7008 - Елхово - Пчела - Скалица и на път III - 707 Петолъчката - Страл джа - Воденичане, Област Ямбол - прекратен | 31 441 758,81 |
| Лот 9 Рехабилитация на път III - 6061 п.к. с път III - 606 - Старосел Област Пловдив | 6 927 998,52 |
| Лот 10 Рехабилитация на път III - 565 п.к. с път II - 56 – Шишманци Област Пловдив | 11 628 136,49 |
| Лот 12 Рехабилитация на път II - 59 Момчилград - Крумовград, Област Кърджали | 9 727 994,86 |
| Лот 13 Рехабилитация на път III - 597 Ивайловград – Любимец, на път III - 663 Чирпан - Димитровград и на път III - 5071 Чифлик - Горна крепост – Стремци - Черноочене, Области Кърджали и Хасково | 15 225 388,84 |
| Лот 14 Рехабилитация на път II - 63 Перник - Брезник и на път III - 6204 Овчарци - Сапарева баня Области Перник и Кюстендил | 6 932 305,25 |
| Лот 15 Рехабилитация на път III - 181 СОП - с. Ковачевци, Област София | 9 780 807,55 |

## Етап II на Средносрочната рамкова инвестиционна програма

С Решение на Ръководителя на УО на ОПРР от 24 март 2010 г. са одобрени 15 проекта. Общ размер на предоставената безвъзмездна финансова помощ – 265 млн. лв.

- Проектите включват 26 пътни отсечки с обща дължина 311 км.
- Стартиране на тръжните процедури: 2010 г.
- Приключване на проектите: април 2012 г.

| НАИМЕНОВАНИЕ НА ПРОЕКТА | Общ бюджет на проекта в лв. |
|---|---|
| Лот 16 Рехабилитация на път II - 35 Плевен – Ловеч, област Плевен | 9 788 245,07 |
| Лот 17 Рехабилитация на път II - 35 Троян - Кърнаре и на път III - 3701 Граница с ОПУ София – Черни Вит – (III – 358) | 19 154 407,17 |
| Лот 18 Рехабилитация на път III - 3505 Казачево – Стефаново – Дебнево – Велчево, област Ловеч | 13 767 182,93 |
| Лот 19 Рехабилитация на път III - 551 Дебелец - Плаково – Елена, на път II - 53 Елена - Сливен и на път III - 405 Царевец - Свищов | 23 540 108,65 |
| Лот 20 Рехабилитация на път III - 202 (I-2) Щръклево - Попово, на път III - 2102 (II-21) Сливо поле – Черешово и на път III – 5201 Новград – Пиперково | 14 637 528,72 |
| Лот 21 Рехабилитация на път III - 704 Менгишево - Долно Новково - о.п.Омуртаг и на път III - 4008 Пролаз - Вардун | 20 061 661,79 |
| Лот 22 Рехабилитация на път III - 5102 – Мировец - Буховци – Острец – Надарево – Дългач - Певец | 14 983 320,98 |
| Лот 23 Рехабилитация на път III - 904 (I-9) - Старо Оряхово - Долни Чифлик – Гроздьово – Бозвелийско | 8 110 563,85 |
| Лот 24 Рехабилитация на път II - 37 Батак - Доспат от км 160+675 до км 185+487.09, Области Пазарджик и Смолян | 22 239 332,17 |
| Лот 25 Рехабилитация на път II - 37 Батак - Доспат от км 185+486.78 до км 211+137.82, Области Пазарджик и Смолян | 24 423 251,55 |
| Лот 26 Рехабилитация на път III - 606 Беловица - яз. Пясъчник, област Пловдив | 14 753 261,59 |
| Лот 27 Рехабилитация на път III - 866 Смолян - Михалково - Кричим, на път III - 8641 Пампорово - /Смолян - Стойките/ и на път III - 8681 Рудозем - Смилян | 32 195 630,85 |
| Лот 28 Рехабилитация на път III - 591 Крумовград - яз. Студен кладенец | 21 086 142,49 |
| Лот 29 Рехабилитация на път III - 806 Хасково - Минерални бани и на път II - 59 Ивайловград - Славеево | 13 372 409,24 |
| Лот 30 Рехабилитация на път III - 102 Бела - Белоградчик | 12 872 682,41 |

## Предстоящо: Етапи III и IV на Средносрочна рамкова инвестиционна програма

Трети етап за кандидатстване по СРИП – краен срок 30 декември 2010 г. Четвърти етап за кандидатстване по СРИП – краен срок 30 юни 2011 г. Тези два етапа предвиждат рехабилитация/реконструкция на пътни отсечки на територията на областите Русе, Габрово, Велико Търново, Търговище, Шумен, Добрич, Видин, Монтана, Враца, Плевен, Ловеч, Разград, Силистра, Бургас, Кърджали и Благоевград.

На 19.11.2010 г. е сключен договор с АПИ за изпълнение на проект от трети етап: Лот 31 „Рехабилитация и реконструкция на път II - 18 Софийски околовръстен път Южна дъга от км 41+137,87 до км 44+720".

Обща стойност на проекта: 46 млн. лв.

Безвъзмездна финансова помощ: 34 млн. лв.

Допълнителен собствен принос на кандидата: 12 млн. лв.

Срок на изпълнение: 24 месеца.

Реализацията на проекта за рехабилитация и реконструкция на II - 18 - Софийски Околовръстен път - Южна дъга от км 41+137,87 до км 44+720, включващо изпълнение на дейности, свързани с ремонт и възстановяване на пътната основа, пътната настилка, отводняване, големите и малките съоръжения, предпазни огради, хоризонтална и вертикална маркировка, ще допринесе за създаване на условия за устойчиво и балансирано развитие, а именно:

- Намаляване на вредните емисии, отделяни при движението по рехабилитирания и реконструиран пътен участък;
- Намаляване в значителна степен на времевия интервал за преминаване по рехабилитирания и реконструиран пътен участък;
- Осигуряване на по-голям комфорт на ползвателите при преминаване по рехабилитирания и реконструиран пътен участък;
- Увеличаване на пътникопотока;
- Подобряване на жизнената среда и екологичното състояние.

ОПРР

ЕВРОПЕЙСКИ ФОНД ЗА РЕГИОНАЛНО РАЗВИТИЕ

Инвестираме във Вашето бъдеще

www.bgregio.eu

**гр. София 1202, България**
**ул. "Кирил и Методий" 17-19**

**Тел.: 02/ 940 54 39**
**Факс: 02/ 987 74 50**
**e-mail: oprd@mrrb.government.bg**

Изготвено по проект: BG161PO001/5-01/2008/005
Комуникация, информация и публичност по Оперативна програма „Регионално развитие 2007-2013", приоритетна ос 5: „Техническа помощ" на ОПРР.
Проектът се финансира от Европейския фонд за регионално развитие и от държавния бюджет на Република България.